



महाराष्ट्र राज्य माध्यमिक व उच्च माध्यमिक शिक्षण मंडळ, पुणे
Maharashtra State Board Of
Secondary and Higher Secondary Education, Pune

कोल्हापूर विभागीय मंडळ / KOLHAPUR DIVISIONAL BOARD

माध्यमिक शालान्त प्रमाणपत्र परीक्षा - गुणपत्रक

SECONDARY SCHOOL CERTIFICATE EXAMINATION - STATEMENT OF MARKS

आसन क्रमांक SEAT NO.	केंद्र क्रमांक CENTRE NO.	जिल्हा व शाळा क्रमांक DIST. & SCHOOL NO.	परीक्षेचा महिना व वर्ष MONTH & YEAR OF EXAM.	गुणपत्रिकेचा अनुक्रमांक SR.NO. OF STATEMENT
F072612	3105	22.07.014	MARCH-2023	057919

उमेदवाराचे संपूर्ण नाव (आडनाव प्रथम) / CANDIDATE'S FULL NAME (SURNAME FIRST)

Bhosle Shruti Vikram

उमेदवाराच्या आईचे नाव / CANDIDATE'S MOTHER'S NAME **Ashwini**

विषयाचा सांकेतिक क्रमांक व विषयाचे नाव Subject Code No. and Subject Name	कमाल गुण Max. Marks	प्राप्त गुण किंवा श्रेणी / Marks or Grade Obtained	
		अंकात In Figures	अक्षरात / In Words
01 MARATHI (1ST LANG)	100	091	NINETYONE
15 HINDI (2/3 LANG)	100	087	EIGHTYSEVEN
17 ENGLISH (2/3 LANG)	100	091	NINETYONE
71 MATHEMATICS	100	090	NINETY
72 SCIENCE & TECHNOLOGY	100	091	NINETYONE
73 SOCIAL SCIENCES	100	092	NINETYTWO
P1 HEALTH & PHYSICAL EDUCATION	*	A	
P4 DEFENCE STUDIES	*	A	
R8 WATER SECURITY	*	A	
टक्केवारी / Percentage	93.00	एकूण गुण / Total Marks	500
			\$455+10
			FOUR HUNDRED AND SIXTYFIVE

निकाल / Result **PASS**

अतिरिक्त गुण प्रवर्ग / Additional Marks Category **FOLK ART**



S1235057919

5416729535883

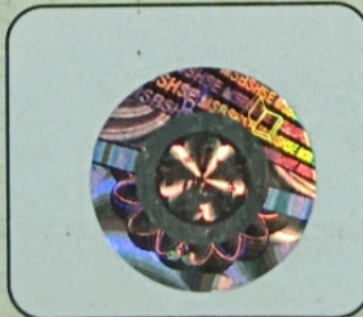

डा. शिरोडकर

महत्वाचे, टीप, शालेय विषयातील श्रेणी आणि चिन्हांची माहिती यांचा तपशील मागील पृष्ठावर पहावा.
See overleaf for Important, Notes, Grades in school subjects and meaning of special characters.

विभागीय सचिव / Divisional Secretary



महत्वाचे : गुणपत्रिका देणाऱ्या प्राधिकाऱ्याशिवाय अन्य कोणालाही या गुणपत्रिकेत कोणताही बदल करता येणार नाही. अनधिकृत बदल केल्यास ही गुणपत्रिका रद्द होईल याशिवाय मंडळ ठरविलेल्यानुसार योग्य ती इतर दंडात्मक कारवाई होऊ शकेल.

IMPORTANT : No change in this Statement of Marks shall be made except by the authority issuing it. Any infringement in this will result in cancellation of the statement of marks in question and may also involve imposition of other appropriate penalty as decided by the Board.

प्रमाणपत्राच्या श्रेणी / Grades of Certificate

विशेष प्राविण्यासह प्रथम श्रेणी (Grade I With Distinction)	प्रथम श्रेणी (Grade I)	द्वितीय श्रेणी (Grade II)	उत्तीर्ण श्रेणी (Grade Pass)
७५% व त्यापेक्षा अधिक गुण 75% and above Marks	६०% व त्यापेक्षा अधिक परंतु ७५% पेक्षा कमी गुण 60% and above but below 75% Marks	४५% व त्यापेक्षा अधिक परंतु ६०% पेक्षा कमी गुण 45% and above but below 60% Marks	इतर सर्व उत्तीर्ण उमेदवार (विषयात सूट घेतलेल्यासह) All other successful candidates (including the exempted)

टीप / Note: उत्तीर्ण होण्यासाठी प्रत्येक विषयात किमान ३५% गुण आवश्यक.

Minimum 35% marks are essential to pass in each subject.

- XX - ही खूण विषयात सूट दर्शविते/ Indicates Exemption in the subject.
- AA - ही खूण विषयात अनुपस्थिती दर्शविते/ Indicates Absent in the subject.
- NN - ही खूण लागू न पडणारा विषय दर्शविते/ Indicates Subject Not Applicable.
- CC - ही खूण विषयाची संपादणूक रद्द केल्याचे दर्शविते/ Indicates performance is cancelled in the subject.
- + - ही खूण नियमानुसार प्रथम श्रेणीसाठी आवश्यक जादा गुण एकूण गुणात दिल्याचे दर्शविते.
- + - Indicates the grace marks awarded in total Marks for getting Grade I as per regulation.
- * - ही खूण १०० पैकी दिलेले गुण अथवा श्रेणी खाली दिलेल्या तक्त्याप्रमाणे दर्शविते.
- * - Indicates marks out of 100 or Grades as per table shown below.
- # - ही खूण उमेदवाराला (i) गणित व विज्ञान आणि/अथवा (ii) तीन भाषा विषयांत एकत्रित उत्तीर्णतेचा लाभ मिळाल्याचे दर्शविते.
- # - Indicates that the candidate is given the benefit of combined passing in the subjects (i) Mathematics and Science and/ or (ii) Three languages.
- £ - सर्वोत्तम ५ च्या निकषानुसार ६ अनिवार्य विषयांपैकी ज्या ५ विषयांचे गुण अधिक आहेत त्या ५ विषयांचे एकूण गुण ५०० पैकी व टक्केवारी दर्शविण्यात आलेली आहे.
- £ - On the basis of Best 5 criteria, maximum total marks obtained in 5 subjects, out of 6 compulsory subjects and its percentage is shown.
- & - ही खूण मागील परीक्षेतील उत्तीर्ण विषयांचे पुढे ओढलेले गुण अथवा श्रेणी दर्शविते.
- & - Indicates marks/grade of previously passed subjects carried forward.
- \$ - ही खूण क्रीडा, एन.सी.सी., स्काउट/गाईड अथवा कला (शास्त्रीय कला, लोककला, चित्रकला) क्षेत्रातील प्राविण्यासाठी/सहभागासाठी दिलेले अधिकचे गुण दर्शविते.
- \$ - Indicates additional marks awarded for the skills/participation in sports, N.C.C., Scout/Guide or Art (classical art, folk art, drawing) category.
- @ - ही खूण क्रीडा, एन.सी.सी., स्काउट/गाईड अथवा कला (शास्त्रीय कला, लोककला, चित्रकला) क्षेत्रातील प्राविण्यासाठी/सहभागासाठी दिलेले अधिकचे गुण आणि नियमानुसार प्रथम श्रेणीसाठी आवश्यक जादा गुण एकत्रितरित्या दर्शविते.
- @ - Indicates additional marks awarded for the skills/participation in sports, N.C.C., Scout/Guide or Art (classical art, folk art, drawing) category & grace marks awarded for getting grade I combinedly.

शालेय विषयातील श्रेणी / GRADES IN SCHOOL SUBJECT

श्रेणी / Grades	A	B	C	D	E	H
प्राप्त गुण Marks Obtained	६०% व त्यापेक्षा अधिक 60% & above	४५% ते ५९% 45% to 59%	३५% ते ४४% 35% to 44%	३४% आणि त्यापेक्षा कमी 34% and below	सूट Exempted	दिव्यांग Divyang